



GÎTE LA COLLINE TRUFFIÈRE - SOURZAC - VALLÉE DE L'ISLE

GÎTE LA COLLINE TRUFFIÈRE - SOURZAC

Location de vacances pour 8 personnes à Sourzac -
Vallée de l'Isle

<https://gitelacollinetruffiere.fr>



Nathalie LOUVANCOURT et
Damien LEMAIRE

+33 6 82 22 39 65

A Gîte La Colline Truffière - Sourzac : 474 Rue
Fontaine du Bournat, Ganfard 24400 SOURZAC

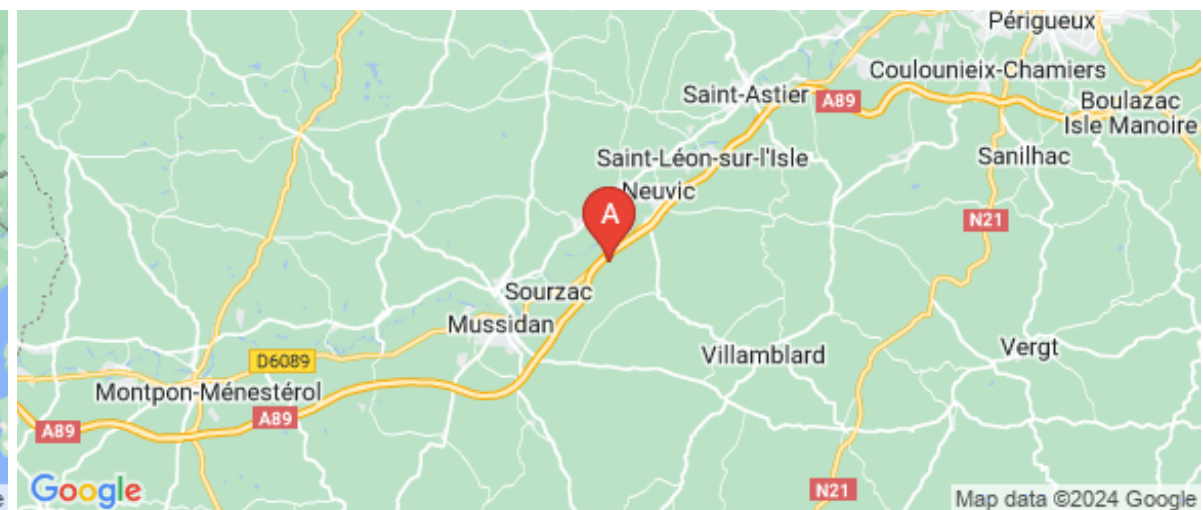



Gîte La Colline Truffière - Sourzac



Maison



8

personnes



4

chambres



135

m²



La Colline truffière
saura vous séduire pour
des vacances au cœur du Périgord blanc.

Maison de caractère atypique à la décoration soignée entièrement rénovée, avec poutres et murs en pierres apparentes.

Le gîte est agencé sur 3 niveaux.

Au RDC : cuisine entièrement équipée ouverte sur salle à manger, un salon avec canapés et TV, lecteur DVD blu ray, une véranda avec son baby-foot, WC et buanderie.

Au 1er : 2 chambres avec lits de 160, 1 salle d'eau et un WC

Au second : 2 chambres avec lits en 140, un lit BB et un WC. Chaque chambre de cet étage à son coin bureau.

3 chambres sont climatisées ainsi que la salle à manger.



A l'extérieur, de nombreux équipements sauront vous séduire entre piscine privée (6x3 de Mai à Septembre), Spa (toute l'année mais sur demande avec un surplus), table de ping-pong, jeu de fléchettes, panier de basket, trampoline, portique, bac à sable, terrain de pétanque.

Plusieurs lieux propices à la détente sont aménagés

La terrasse avec son store saura vous accueillir avec sa table pour 8 convives.

Après un bon repas, moment de détente, direction la tonnelle où se trouve un salon de jardin.

Pour se prélasser, le SPA, avec vue sur la piscine ou sur notre colline. Et si après tout ça on irait pointer sur notre terrain de pétanque. Pour compter les points, rien de mieux que de se mettre sous la cabane en bois ou on pourra se reposer avec un second salon de jardin. Envie d'être seul(e) pour bouquiner, un autre coin vous attends avec un petit salon, mais lui aura ses 2 chaises et sa table.

Très important : ce logement à des coins et recoins un peu partout, que ce soit à l'intérieur comme à l'extérieur, parents, surveiller vos enfants.

Equipements pour le confort de chacun : cafetière, Senseo, bouilloire, grille-pain, appareil à raclette, croque-monsieur, gaufrier, friteuse Sèche-linge, lave-linge, table à repasser, centrale vapeur, aspirateur, étendoir, chaise haute. Sèche-cheveux et lisseur.

Les tarifs :

Janvier, Février ; Mars, Avril :1200 € la semaine + taxe de séjour obligatoire + ménage 150 € obligatoire+ Spa à la demande de 100 € + linge de toilette 40 € / séjour facultatif

Mai, et les 2 premières de Juin : 1400 € la semaine + taxe de séjour obligatoire + ménage 150 € obligatoire + Spa à la demande de 100 €+ linge de toilette 40 € / séjour facultatif



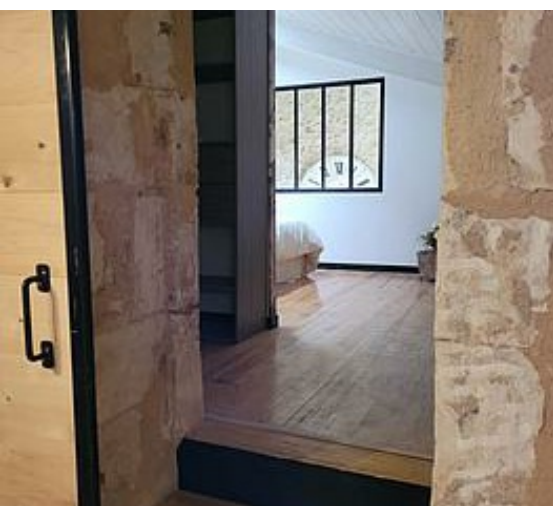

Pièces et équipements

<i>Chambres</i>	Chambre(s): 4 Lit(s): 0	dont lit(s) 1 pers.: 0 dont lit(s) 2 pers.: 4
<i>Salle de bains / Salle d'eau</i>	Sèche cheveux Salle(s) d'eau (avec douche): 1	Sèche serviettes
<i>WC</i>	WC: 3 WC indépendants	
<i>Cuisine</i>	Cuisine Combiné congélation Four à micro ondes Grille pain, cafetière, senseo, bouilloire, gaufrier, croque monsieur, appareil à raclette, autocuiseur, friteuse...	Cuisine américaine Four Lave vaisselle
<i>Autres pièces</i>	Salon Terrasse	Séjour Véranda
<i>Media</i>	Chaîne Hifi Wifi	Télévision
<i>Autres équipements</i>	Lave linge privatif Matériel de repassage Lecteur DVD blu ray	Sèche linge privatif
<i>Chauffage / AC</i>	Chauffage Climatisation	
<i>Bien être</i>	Spa	
<i>Exterieur</i>	Abri couvert Cour Salon de jardin Terrain non clos	Barbecue Jardin privé Terrain clos
<i>Divers</i>	Transats, tonnelle	

Infos sur l'établissement



Communs

Dans maison

Entrée indépendante



Activités



Réseaux

Accès Internet



Stationnement

Parking



Services



Extérieurs

Terrain de pétanque
Trampoline

Piscine privée
Table de ping pong

Portique, jeux de fléchettes, panier de basket, bac à sable, baby-foot

Tarifs (au 15/07/24)

Gîte La Colline Truffière - Sourzac

Tarif pour 3 jours : 550 € + taxe de séjour + 150 € de ménage obligatoire + SPA à la demande 100 € + linge de toilette facultatif 40 €
 Tarif pour 4 jours : 720 € + taxe de séjour + ménage 150 € obligatoire + SPA à la demande 100 € + linge de toilette facultatif de 40 €
 Tarif pour 5 jours : 900 € + taxe de séjour + ménage 150 € obligatoire+ SPA à la demande de 100 € + linge de toilette facultatif de 40 €
 Tarif pour 6 jours : 1150 € + taxe de séjour + ménage 150 € obligatoire + linge de toilette facultatif de 40 € + SPA à la demande 100 €

Tarifs en €:	Tarif 1 nuit en semaine (L, M, M, J, D)	Tarif 1 nuit en weekend (V ou S)	Tarif 2 nuits weekend (V+S)	Tarif 7 nuits semaine
du 29/06/2024 au 06/07/2024				1800€
du 06/07/2024 au 13/07/2024				1800€
du 13/07/2024 au 20/07/2024				1800€
du 20/07/2024 au 27/07/2024				1800€
du 27/07/2024 au 03/08/2024				1800€
du 03/08/2024 au 10/08/2024				1800€
du 10/08/2024 au 17/08/2024				1800€
du 17/08/2024 au 24/08/2024				1800€
du 24/08/2024 au 31/08/2024				1800€
du 31/08/2024 au 07/09/2024				1500€
du 07/09/2024 au 14/09/2024				1500€
du 14/09/2024 au 21/09/2024				1400€
du 28/09/2024 au 05/10/2024				1400€
du 05/10/2024 au 12/10/2024				1200€
du 12/10/2024 au 19/10/2024				1200€
du 19/10/2024 au 26/10/2024				1200€

A savoir : conditions de la location

Arrivée 17 h

Départ 10 h

*Langue(s)
parlée(s)* Français

*Annulation/
Prépaiement/
Dépot de
garantie* Dépot de garantie : 1 000 €

*Moyens de
paiement* Virement bancaire

Ménage Le ménage est obligatoire quelque soit la durée du séjour pour un montant de 150 €

*Draps et Linge
de maison* Draps et/ou linge compris

*Enfants et lits
d'appoints* Lit bébé

*Animaux
domestiques* Les animaux ne sont pas admis.

Mes recommandations

Guide Touristique

Carte Vélo Route Voie Verte

OFFICES DE TOURISME VALLÉE DE L'ISLE
WWW.TOURISME-ISLEPERIGORD.COM

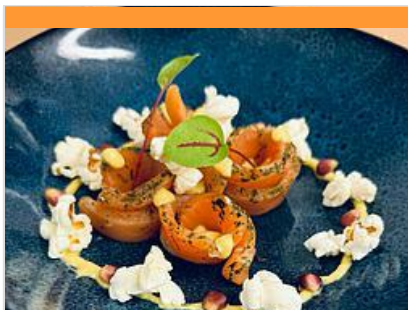

Restaurant La Douzième Heure

+33 9 50 80 94 62
8 Rue du 8 Mai 1945

2.7 km
DOUZILLAC



Le restaurant La Douzième heure se situe en Périgord Blanc à Douzillac près de Neuvic, tenu par Yannick et Clara, un couple de passionnés, autant par la cuisine que par l'humain ! La Douzième Heure vous propose une carte de plats raffinés valorisant les circuits courts. C'est une cuisine contemporaine mais sans prétention avec des saveurs marquées et des touches d'originalité. Installez-vous en salle ou sur la terrasse en face de l'église du village, un cadre bucolique pour apprécier la finesse des plats, qui changent au fil des saisons. Yannick est chef depuis 25 ans, il a travaillé dans plusieurs restaurants pour acquérir de l'expérience et définir son style (brasserie de luxe, restaurant étoilé...). Clara est spécialisée en pâtisserie, formée auprès des Compagnons du devoir. La Douzième heure est aussi un lieu pour se retrouver entre amis en fin de journée pour déguster des tapas !



Restaurant Le Domaine - Caviar de Neuvic

+33 5 53 80 89 57
430 route de la Veyssière

<https://visites.caviar-de-neuvic.com/fr>

3.5 km
NEUVIC



Autour d'un repas au restaurant Le Domaine - Caviar de Neuvic, venez goûter à l'excellence. Des recettes réalisées sur mesure au domaine par notre chef afin d'apprécier le meilleur de nos produits avec un changement de carte à chaque saison. Exemple de plats : - Soupe d'esturgeon accompagnée de sa rouille et de ses croûtons maison - Crème d'amandes, tranche de pavé d'esturgeon fumé et sa mouillette de beurre de caviar - Pavé d'esturgeon et son écrasé de pommes de terre surmonté de sa quenelle de caviar - Mousse au chocolat ou glaces fermières les + : - La fraîcheur des produits en circuit court du producteur au consommateur - La possibilité d'acheter un panier pique-nique composé de produits de l'épicerie Caviar de Neuvic : wrap avec saumon ou esturgeon fumé, beurre de caviar, beurre de homard, rillettes, esturgeon mariné, pain, couverts, eau, dessert.

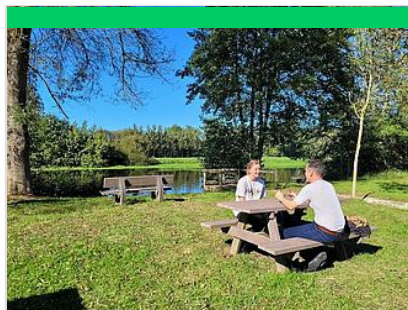

Aire de pique-nique de la Fontpeyre à Sourzac

La Fontpeyre

1.2 km
SOURZAC



L'aire de pique-nique de la Fontpeyre est située à deux pas de l'écluse N°23 de la Fontpeyre et de la vélo route voie verte de la Vallée de l'Isle. Deux tables de pique nique y sont installées dans un endroit ensoleillé ainsi que plusieurs bancs pour une pause gourmande. Un ponton de pêche est également disponible avec un accès pour les bateaux.



Halte de repos vélos de la Fontpeyre à Sourzac

La Fontpeyre

1.2 km
SOURZAC



La Halte vélos de la Fontpeyre est située à deux pas de l'écluse N°23 de la Fontpeyre sur les rives de la rivière Isle le long de la vélo route voie verte de la Vallée de l'Isle. Deux tables de pique nique y sont installées dans un endroit ensoleillé ainsi que plusieurs bancs pour une pause gourmande. Un ponton de pêche est également disponible avec un accès pour les bateaux.



Chasse au trésor à Sourzac

+33 5 53 81 52 11
Le Bourg

3.6 km
SOURZAC



Sur le site de l'église, découvrez la légende, résolvez les énigmes grâce à la carte au trésor et retrouvez la pierre magique ! Une chasse au trésor à partager en famille dans un lieu chargé d'histoire. Le site vaut le détour par bien des aspects ! L'énorme piton rocheux sur lequel s'élève l'église, le pigeonnier et le presbytère est issu de la fontaine pétrifiante. Moment de fraîcheur garanti en suivant l'eau qui court au pied du promontoire jusqu'à la rivière Isle ! L'église XII^{ème} - XV^{ème}, récemment restaurée, est inscrite aux Monuments Historiques. Préhistoire, Histoire, anecdotes et expositions animent ce bel ensemble autrefois abbaye puis prieuré. Chasse au trésor gratuite chaque mercredi du 17 juillet au 14 août proposée par l'Office de Tourisme. A partir de 10h, dernier départ 12h. Rdv derrière le porche entre l'église et le pigeonnier et partez en quête du trésor !

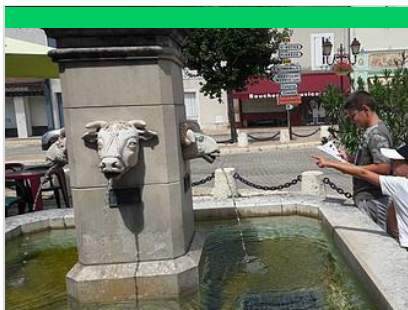

Jeu de piste avec Sam, le p'tit détective

+33 5 53 81 52 11

Office de Tourisme 2 Place de la Mairie

<https://www.tourisme-isleperigord.com>

4.6 km
NEUVIC



Aide Sam le p'tit détective à retrouver les nombreux animaux cachés dans la ville de Neuvic ! Pour cette enquête, tu auras besoin d'être observateur pour répondre aux énigmes et suivre le parcours. Une fois ton enquête terminée, reviens à l'Office de Tourisme chercher ta récompense ! Support disponible toute l'année à l'Office de Tourisme de Neuvic. 6-12 ans. Durée environ 1h. Distance : 1,6 km

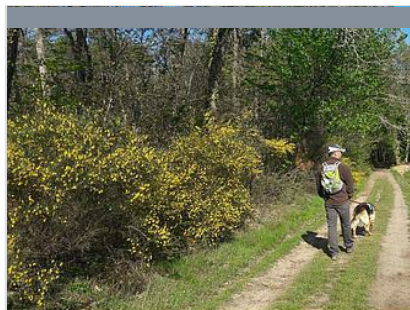

Boucle de Fratteau

+33 5 53 81 52 11

Puyastier

1.9 km
NEUVIC



La boucle démarre tout en douceur depuis le hameau de Puyastier jusqu'à la fontaine de Fratteau par des chemins forestiers ombragés avec une jolie vue sur le repaire noble. La 2ème partie de la boucle comporte une grande partie à découvert pour finir sur les nombreux pigeonniers du hameau de Puyastier.

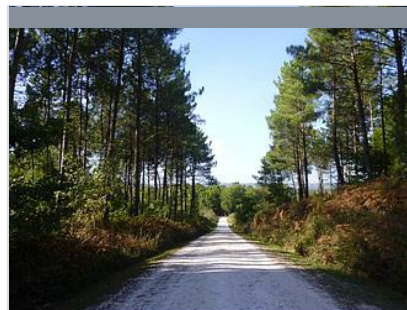

La Forêt du Vignoble

+33 5 53 81 04 90

243, chemin de la maison rose

13.5 km
BEAUPOUYET



La Forêt enchantée vous invite à découvrir un univers fantastique, avec plusieurs circuits enfants. Des histoires illustrées servent de fil conducteur et pimentent le parcours. De multiples décorations agrémentent les lieux ajoutant une touche fantastique au décor naturel. Un Labyrinthe Végétal, des parcours pédestres et VTT balisés, sont également disponibles toute l'année, à tout moment.

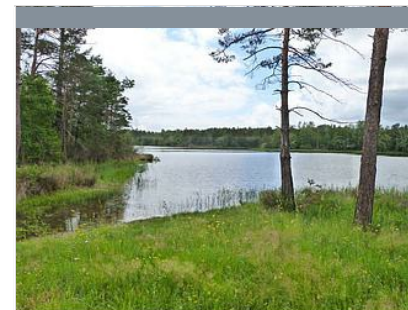

Les Etangs de la Jemaye

+33 5 53 06 80 17# +33 5 53 90 03

10

16.3 km
LA JEMAYE



Le site du grand étang de la Jemaye, propriété du Conseil Général sur le canton de Ribérac, constitue un site naturel typique de la région de la Double: chapelet d'étangs, forêts étendues, prairies humides et parsemées,... Le site propose des activités très variées: chemins de randonnées, parcours de santé, sentier de découverte, baignades et commerces pendant la saison estivale. Surveillance de baignade assurée du 15 juin à fin août de 13h à 19h du lundi au vendredi et de 11h à 20h Week-end et fêtes. Le site a reçu le label Pavillon Bleu en 2015.



